

Notice pour la réalisation de la biopsie pour test UTIMPRO (UTerine Immune PROfile)**❖ Matériel nécessaire pour 1 patiente (le kit d'envoi contient au minimum tout le matériel en double) :****Matériel fourni :**

- 1 petit tube de RNAlater, avec 1 sachet plastique contenant 1 papier absorbant et 1 étiquette, 1 boîte de transport + 1 enveloppe pour MatriceLAB Innove
- 1 dossier patiente (1 fiche Bilan de réceptivité MLI, 1 ordonnance avec 1 attestation de consentement, 1 Feuille d'information patiente+ 1 politique de confidentialité patiente)

Matériel non fourni :

- Pipelle de Cornier
- Pince stérile (ou pince en métal nettoyée à l'alcool)
- Compresses stériles

 Des données incomplètes (Téléphone, Mail, Renseignements cliniques, Sérologies VIH, Hépatite C et B...) entraînent un retard de traitement des prélèvements des patientes)**❖ Documents à remplir et signer :**

- la fiche de renseignements bilan de réceptivité utérine
- l'ordonnance et l'attestation de consentement

❖ Documents à remettre à la patiente :

- Feuille d'information patiente
- Politique de confidentialité

❖ Réalisation de la biopsie d'endomètre(cf schéma au dos) 5 à 9 jours après l'ovulation pour un cycle naturel ou 1 semaine après le début de la progestérone (pour cycle substitué):**Mettre des gants pour manipuler les tubes (Evite la RNase sur les mains qui peut contaminer la biopsie)**

Réalisé à l'aide d'une pipelle de Cornier (non fournie), le prélèvement (**au minimum 1cm de biopsie**) est déposé sur une compresse stérile (non fournie) afin d'identifier l'endomètre et le différencier du sang ou des caillots. **Retirer les caillots de sang à l'aide d'une pince stérile ou rincer la biopsie avec du sérum physiologique (non fourni) si nécessaire (pour éviter la nécrose)**

Avec une pince stérile (non fournie), placer rapidement la biopsie dans le tube de RNAlater pour MatriceLab

Bien immerger la biopsie dans le tube de RNAlater et vérifier si le tube est bien refermé

Identifier chaque prélèvement (nom, prénom et date de naissance) en écrivant sur l'étiquette fournie.

Placer le tube étiqueté dans le sachet (laisser le papier absorbant pour le transport) puis dans la boîte.

❖ Envoi des prélèvements et des documents :

L'envoi se fait le jour même si possible (en attente de l'envoi conserver au réfrigérateur) et uniquement par voie postale ; il est impossible de déposer les prélèvements directement au laboratoire. La patiente doit affranchir l'enveloppe au tarif en vigueur (prévoir un envoi rapide si hors France Métropolitaine) :

Vérifier que l'enveloppe contient bien :

- la boîte de transport contenant le tube de RNAlater (étiqueté, dans son sachet plastique)
- l'ordonnance (dûment remplie) avec l'attestation de consentement (signée par la patiente et par vous-même)
- la fiche Bilan de réceptivité (dûment remplie)
- **Copie de résultats de sérologie négatifs pour VIH, hépatite B (Ag HBS, Ac HBC, Ac HBs) et C de moins d'un an**

❖ Durée des analyses et compte rendu :

Un compte rendu détaillé du bilan vous sera adressé sous 3 semaines à réception de la biopsie (hors période de fermeture ou crise sanitaire ; un compte rendu simplifié sera adressé à la patiente.

❖ Facturation des analyses :

Une facture MLI (non remboursée par la Sécurité sociale) sera adressée par mail à votre patiente, dans les semaines à venir, pour le paiement des analyses par virement bancaire. Merci d'en informer votre patiente ; les tarifs sont notés sur la feuille d'information à lui remettre.

❖ Coordonnées

N° téléphone 06.41.67.46.25 (du lundi au vendredi de 9h à 12h)

Mail : matricelab@gmail.com

Adresse : MatriceLab Innove, Pépinière Bio&D, 94 avenue du Général de Gaulle 94000 Créteil

Retourner SVP

Schéma pour l'envoi des prélèvements d'endomètre



Des données incomplètes entraînent un retard de traitement des prélèvements des patientes
(Téléphone, Mail, Sérologies de moins 1 an, Renseignements cliniques...)

1^{ère} étape

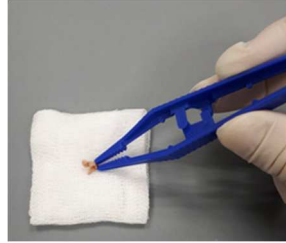

Réaliser la biopsie 5 à 9 jours après l'ovulation ou une semaine après le début de la progestérone (cycle substitué). Prélever minimum 1cm avec la Pipelle de Cornier

En cas de saignements retirer les caillots de sang à l'aide d'une pince ou rincer la biopsie avec du sérum phy.

2^{ème} étape



Bien immerger la biopsie dans le tube ou le flacon
Bien refermer le tube et le flacon

3^{ème} étape



1) **Indiquer sur l'étiquette à coller sur le tube**

- NOM (le même sur tubes et formulaires), Prénom
- Date de naissance de la patiente

2) **Pour le transport conserver le tube dans le sachet avec son papier absorbant** (suivant les instructions d'emballage P650 ONU 3373)

Coller l'étiquette sur le tube
(pas sur le sachet)



Matricelab Innove

4^{ème} étape

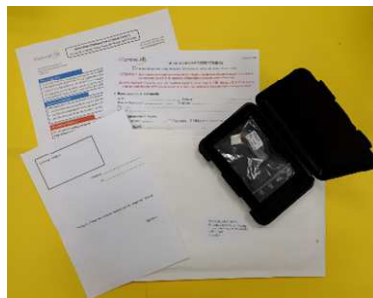

Remplir et/ou signer pour chaque prélèvement :

- le formulaires pour la patiente
- l'attestation de consentement et l'ordonnance



+ Joindre copie des sérologies négatives de -1an
Rq : Bien indiquer le tel ou mail de la patiente et votre mail



Le compte rendu des analyses vous sera envoyé ainsi qu'à votre patiente sous 3 semaines à compter de la réception de la biopsie ou du dossier complet chez nous (hors période de fermeture ou crise sanitaire)